

MAISON INDIVIDUELLE

ENNERY (MOSELLE)

Maître d'ouvrage:

M. et Mme EYMIEU
12 rue Michelet 57 365 ENNERY

Maître d'oeuvre :

architecte et urbanisme durables



Noëlle VIX - CHARPENTIER
Architecte D.P.L.G. - urbaniste

Programme:

Construction d'une maison individuelle

Le projet concerne l'édification d'une maison pour une famille de quatre personnes dont deux jeunes enfants. L'implantation en retrait de la voie a été une volonté forte du maître d'ouvrage, ainsi qu'un vocabulaire architectural contemporain, y compris dans le choix des matériaux.

Calendrier : Septembre 2007

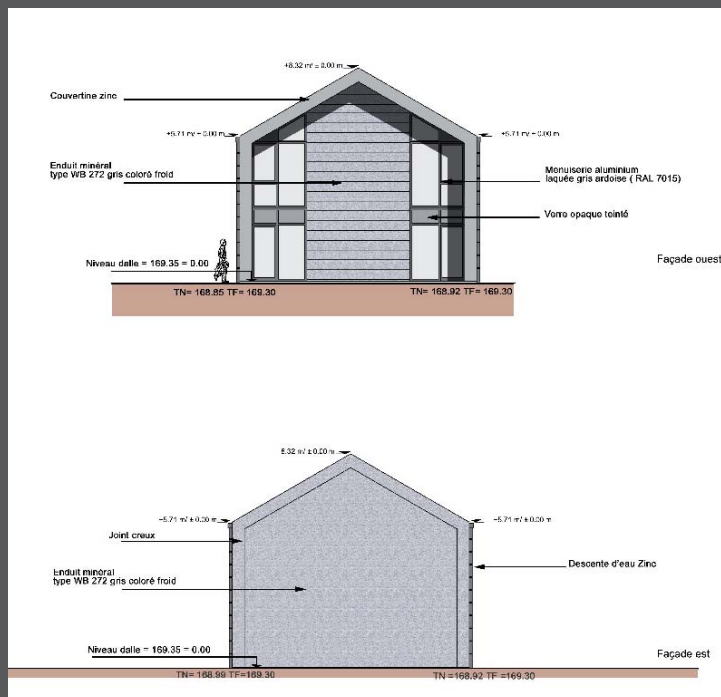
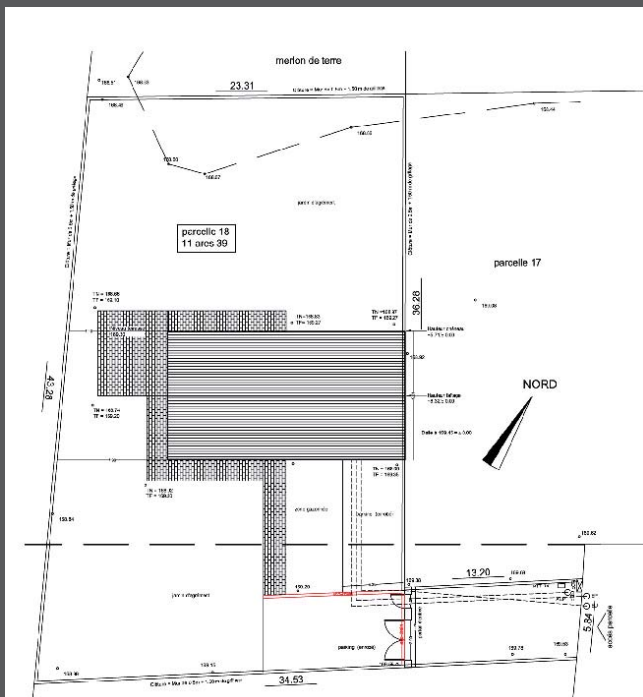

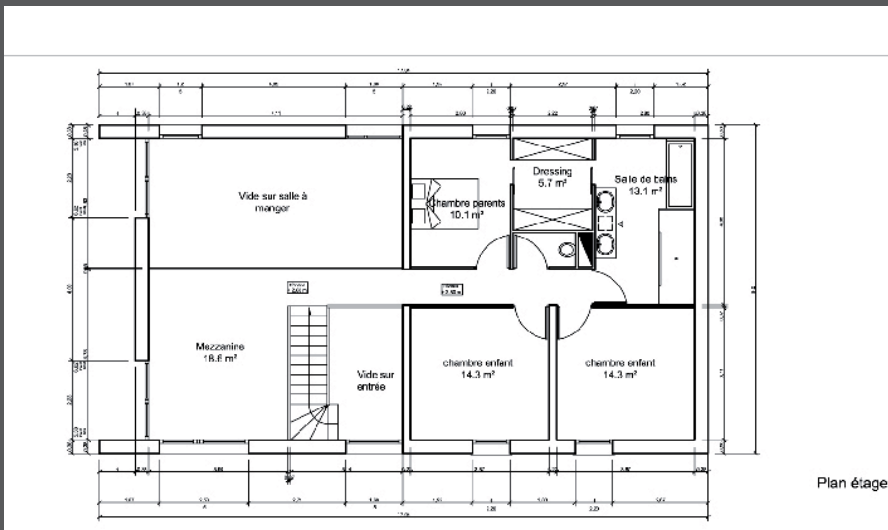

Plan étage

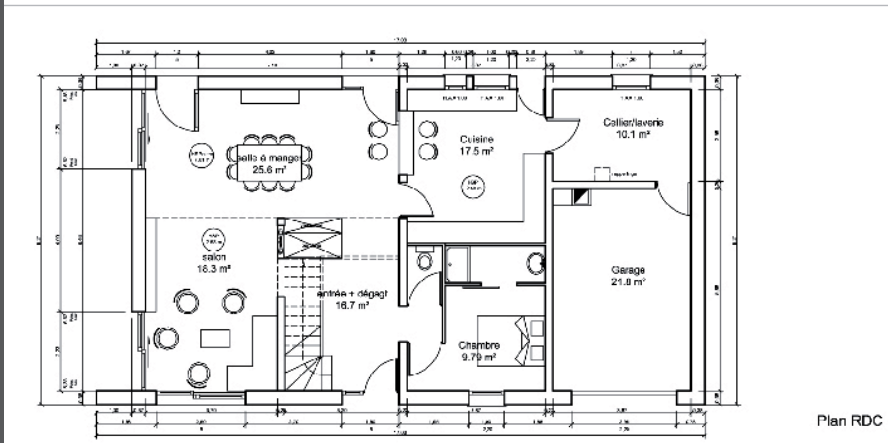

Plan RDC

